

СИТУАЦИОННАЯ СХЕМА
положения СП "Село Ловать" в Хвастовичском районе

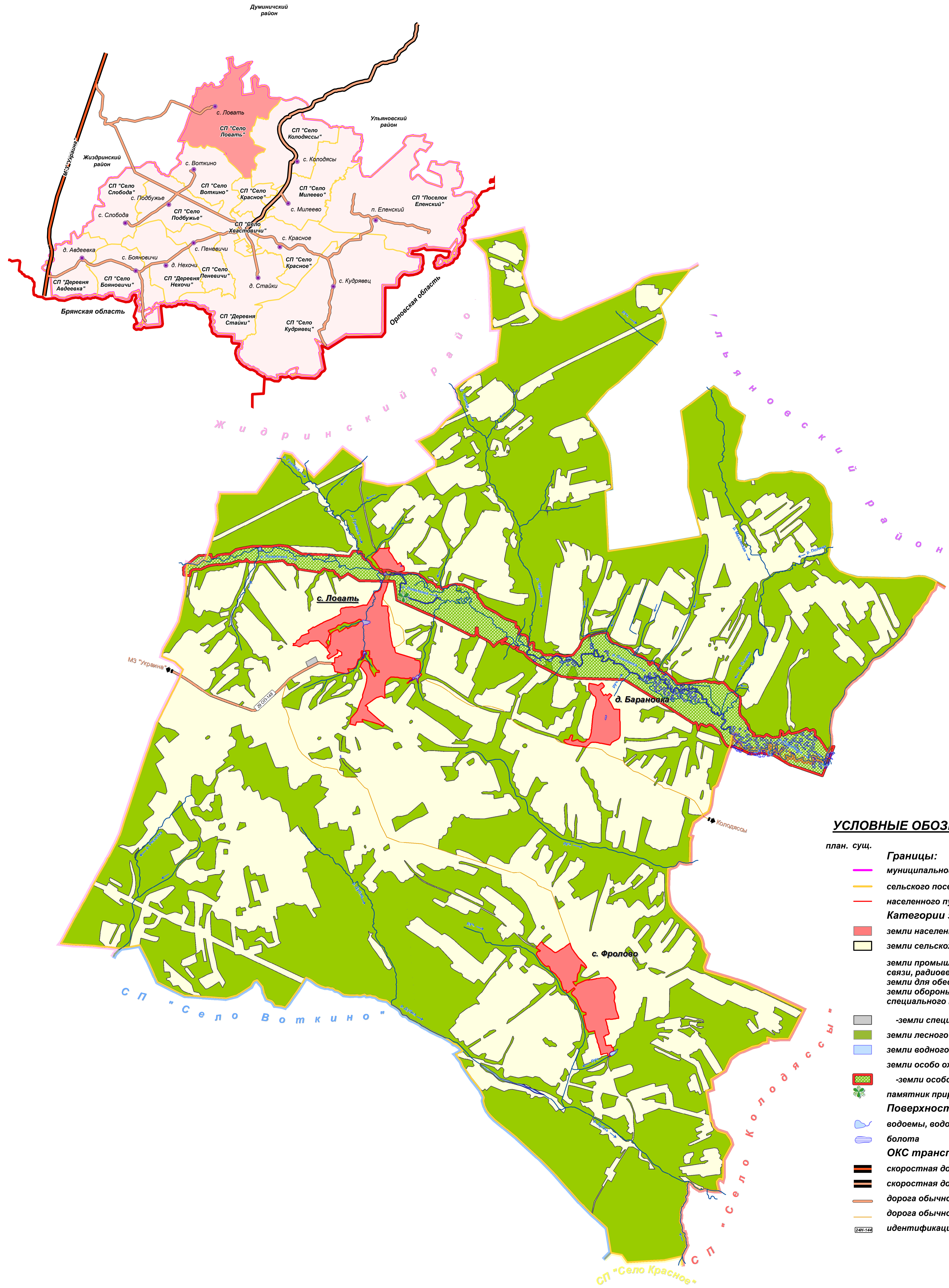

УСЛОВНЫЕ ОБОЗНАЧЕНИЯ

- план. суц.
- Границы:**
- муниципального района
 - сельского поселения
 - населенного пункта
- Категории земель:**
- земли населенных пунктов
 - земли сельскохозяйственного назначения
 - земли промышленности, энергетики, транспорта, связи, радиовещания, телевидения, информатики, земли для обеспечения комической деятельности, земли обороны, безопасности и земли иного специального назначения, в том числе:
 - земли специального назначения
 - земли лесного фонда
 - земли водного фонда
 - земли особо охраняемых территорий и объектов:
 - земли особо охраняемых природных территорий
 - ✿ памятники природы регионального значения
- Поверхностные водные объекты:**
- водоемы, водотоки
 - болота
- ОКС транспорта:**
- скоростная дорога федерального значения
 - скоростная дорога регионального значения
 - дорога обычного типа регионального значения
 - дорога обычного типа местного значения
 - идентификационный (учетный) номер дороги



0 500 1000 2000 3000
Метры

Масштаб 1:25 000
1 см = 250 метров

				Сельское поселение "Село Ловать"		
				Хвастовичского района Калужской области		
				Генеральный план		
				Карта границ населенных пунктов		
Лист	Изм.	№ докум.	Подпись	Дата	Стандарт	Лист
					ГП	1
						3
				1:25000		
				ООО "ПАРС-Т"		
				г. Орёл, 2014		